

**Aléa submersion marine**  
**Application du droit des sols**

**LE TOUQUET**  
**Porter à connaissance**

Date: Janvier 2016

Echelle: 1/5000 ème



**LEGENDE**

**Aléa de référence**

- Fort à Très Fort
- Faible à Moyen

**Extension ( aléa 2100 )**

- Fort à Très Fort
- Faible à Moyen

**Bande de précaution - débordement et/ou rupture d'ouvrage**  
 côte de référence 6 m 70 NGF-IGN-69

**Partie Actuellement Urbanisée**

**Côte de référence NGF-IGN-69**

**Limite de commune**

**Parcellaire**

**Bâtiment**

**Eglise**

**Mairie**

**Camping**

**Voie ferrée**

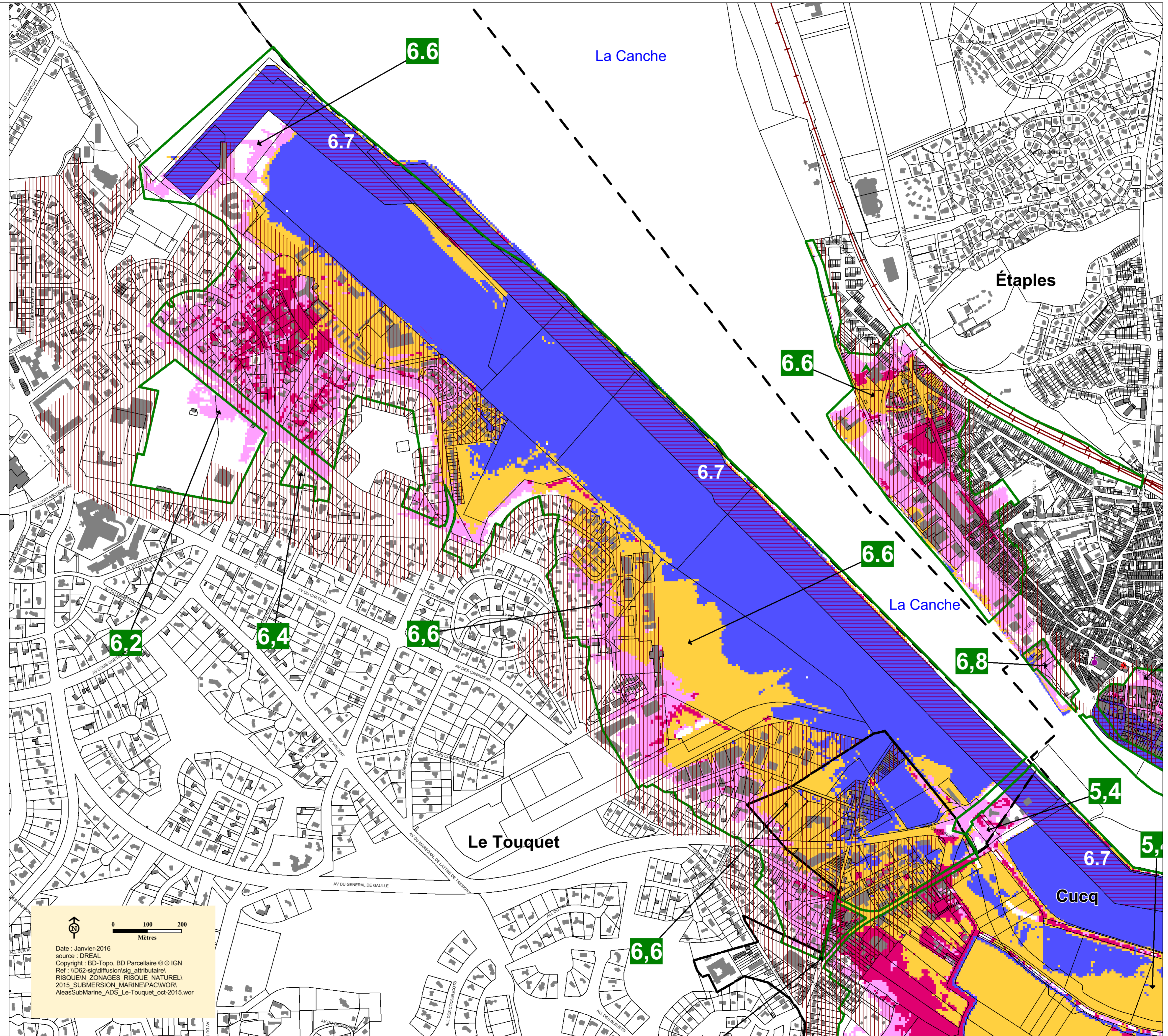

Date : Janvier-2016  
 source : DREAL  
 Copyright : BD-Topo, BD Parcellaire © IGN  
 Ref : 11022-sigdiffusion/sig\_attributionel  
 RISQUEIN\_ZONAGES\_RISQUE\_NATUREL  
 2015\_SUBMERSION\_MARINE(PACWOR)  
 AleasSubMarine\_ADS\_Le-Touquet\_oct-2015.wor